

Onuitgevoerd ontwerp van J.F. Staal.

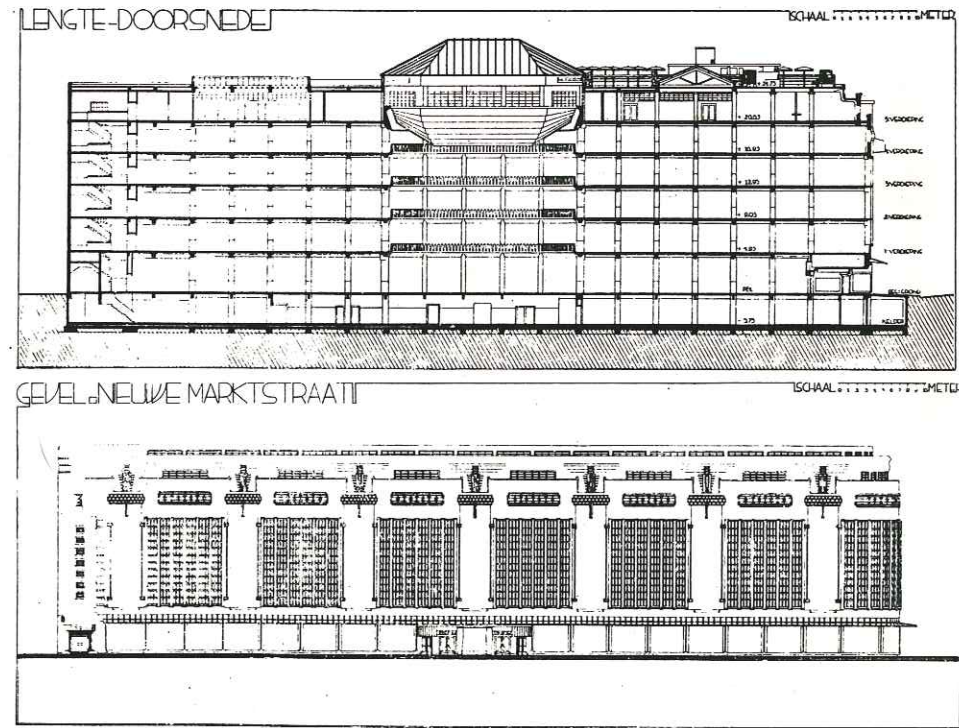

Ontwerptekeningen van Piet Kramer.



Advertentie in de Haagsche Courant.

NAAMLooZE VENNOOTSCHAP

ALBETAM

BAGGER- EN BOUWMAATSCHAPPIJ
NASSAUPLEIN 30
DEN HAAG

TELEFOONNUMMERS 17780 EN 17781 TELEGRAM-ADRES ALBETAM

BOUW VAN HET WARENHUIS DE BIJENKORF TE DEN HAAG
EEN DER VERDIEPINGEN WERD DOOR ONS UITGEVOERD IN NEGEN DAGEN

DE GEHEELE UITVOERING VAN DE ONTGRAVING, HET DROOGHOUDEN, HET
ONDERVANGEN VAN HET THEATER SCALA EN DE GEHEELE BETONBOUW
DUURDE SLECHTS VAN 6 AUGUSTUS 1924 TOT 30 MEI 1925, WAARBII NOG
EEN STAKING VAN 10 OCTOBER TOT 5 DECEMBER 1924 WAS DOOR TE MAKEN

Onze maatschappij construeert en voert uit alle beton-
en gewapend-beton-werken, waterbouwkundige-, grond-
en bagger-werken, fundaties op heipalen, betonpalen,
Strausspalen en pneumatische fundeeringen, industrie-
en kanaalbouw, havenwerken

SPECIALE WERKEN

SPUIT-BETON (TORKRET-SYSTEEM) ZEISS-KOEPELS
ASBESTON-DWARSLIGGERS SEPTICTANKS

Reklamefolder.

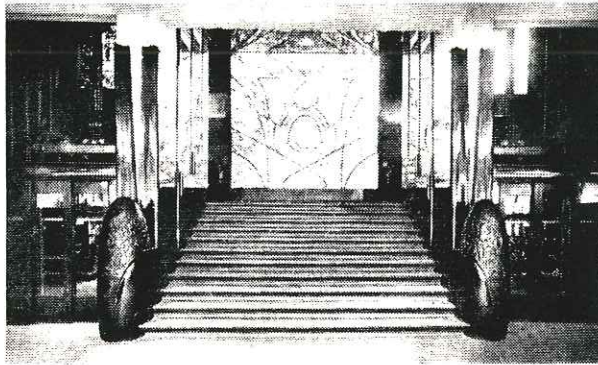

Hoofdttrap oorspronkelijke toestand.
Houtsnijwerk H.A. van der Eijnde.
Loodvenster J. Linse



Roltrap.

De eerste roltrap van Nederland

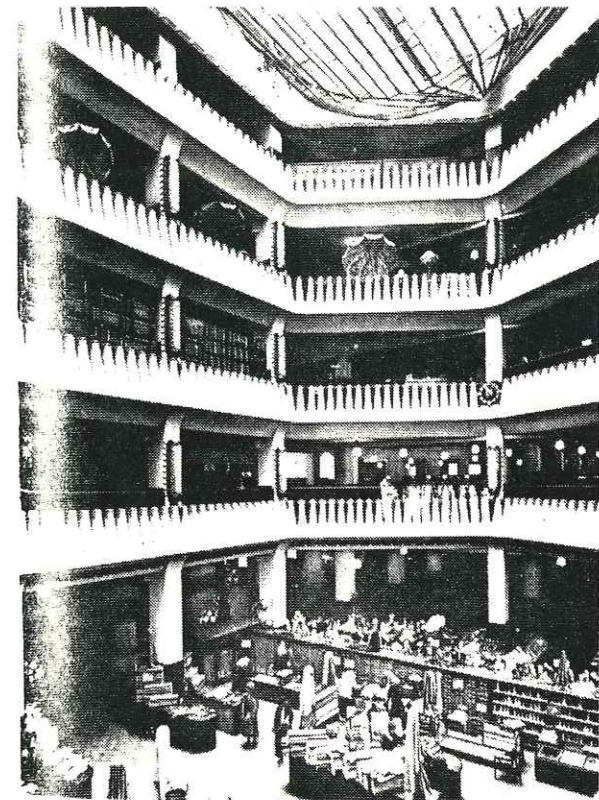

Kijk op de groote lichtthai.

Prentbriefkaart waarop de in 1962 overbouwde lichtthai nog te zien is.