

Fig. 2. Plattegrond van de begane grond van het complex in 1669.

- |   |  |                                    |
|---|--|------------------------------------|
| 1 t/m 8 „De huysinge van de Heer Wijderhoudt”   | 29 „de grootte muijt”                                      | 34 „de gangh naer het Buijtenhoff” |
| 1 entree 2 zaal 3 gang 4 vertrek 5 kamer 6 stal 7 plaats 8 turfschuur                 | 30 „de kleine muijt”                                       |                                    |
| 9 t/m 11 „De Huysinge van Monsr. Smidts”  | 31 „het vertreck”  |                                    |
| 9 tuin 10 kamer 11 voorhuis   | 32 „de paerdestal”   |                                    |
| 12 t/m 19 „De Voorpoortten van den Hoven”   | 33 „het pleyn”   |                                    |
| 12 aschbak 13 tuin 14 treurkamer 15 kelder 16 portaal 17 folterkamer 18 turfkelder    |  |                                    |
| 19 pijnkamer 20 gang  |  |                                    |
| 21 t/m 34 Het Valkhuis  |  |                                    |
| 21 „de kaemer” 24 „vertreck” 29 „de grootte muijt” 34 „de gangh naer het Buijtenhoff” |  |                                    |
| W.S. Valkenkamer 25 „de kaemer” 30 „de kleine muijt”                                  |  |                                    |
| 22 als 21 26 „de keucken” 31 „het vertreck”   |  |                                    |
| 23 „vertreck en kelder daer onder” 27 „de plaats” 32 „de paerdestal”                  |  |                                    |
| 28 „de waskeucken”  |  |                                    |
| 35 t/m 47 Particulieren   |  |                                    |
| 36 tuin (?)   | 42 „De Huijsinge van de Leprozie”                          |                                    |
| 37 „de turfloots agter de Huysinge van Hr. Schaefer zalt.”                            | 43 „De Huijsinge toebehoorend Sr Waelenburgh”              |                                    |
| 38 „huijs van Monsr Pranghjan”  | 44 „Het huijs van Monsr Waelenburgh”                       |                                    |
| 39 „Dit huijs toebehoorende aan Zeelandt”   | 45 „De Huijsinge van de erfgenaemen van den Ad van Surgen” |                                    |
| 40 als 39   | 46 „De Huijsinge van Monsr Persijn”                        |                                    |
| 41 „tot hier toe de Huijsinge van den Commijs Hodenpijl”                              | 47 „De Huijsinge van den Kruijdenier van den Bergh”        |                                    |

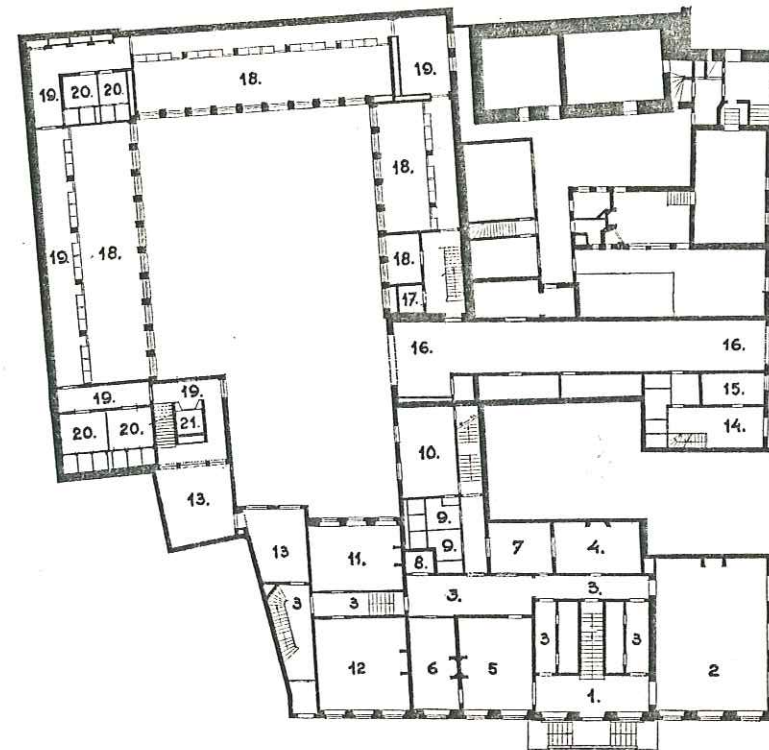

Fig. 18. Plattegrond van de begane grond van het complex na de restauratie.

- |               |                  |            |           |
|---------------|------------------|------------|-----------|
| 1 vestibule   | 7 plaats         | 13 portaal | 17 lift   |
| 2 zaal        | 8 lift           | 14 entree  | 18 kamer  |
| 3 gang        | 9 toilet         | 15 kamer   | 19 gang   |
| 4, 5, 6 kamer | 10, 11, 12 kamer | 16 poort   | 20 toilet |
|               |                  |            | 21 lift   |